



COMITÉ ESTATAL DE SANIDAD VEGETAL DE QUERÉTARO AC. CAMPAÑA MALEZAS REGLAMENTADAS

Informe mensual No. 07
JULIO 2016

1.- Antecedentes

En el mes de Junio de este ciclo, el muestreo se realizó en cultivos de maíz, alfalfa y frijol en una superficie de 666.05 hectáreas, el nivel de infestación promedio registrado fue de 0.42 P/M2 de *Polygonum convovulus*, el cual es mayor al obtenido en el mes del año anterior que fue de 0.38 p/m2.

2.- Situación fitosanitaria

La superficie afectada por la maleza *Polygonum convolvulus* en el estado es de 1,183 hectáreas de diferentes cultivos como maíz, alfalfa, zanahoria, cebada y avena etc. En relación a *Cuscuta* spp. la superficie afectada es de 111.5 hectáreas en cultivo de alfalfa principalmente.

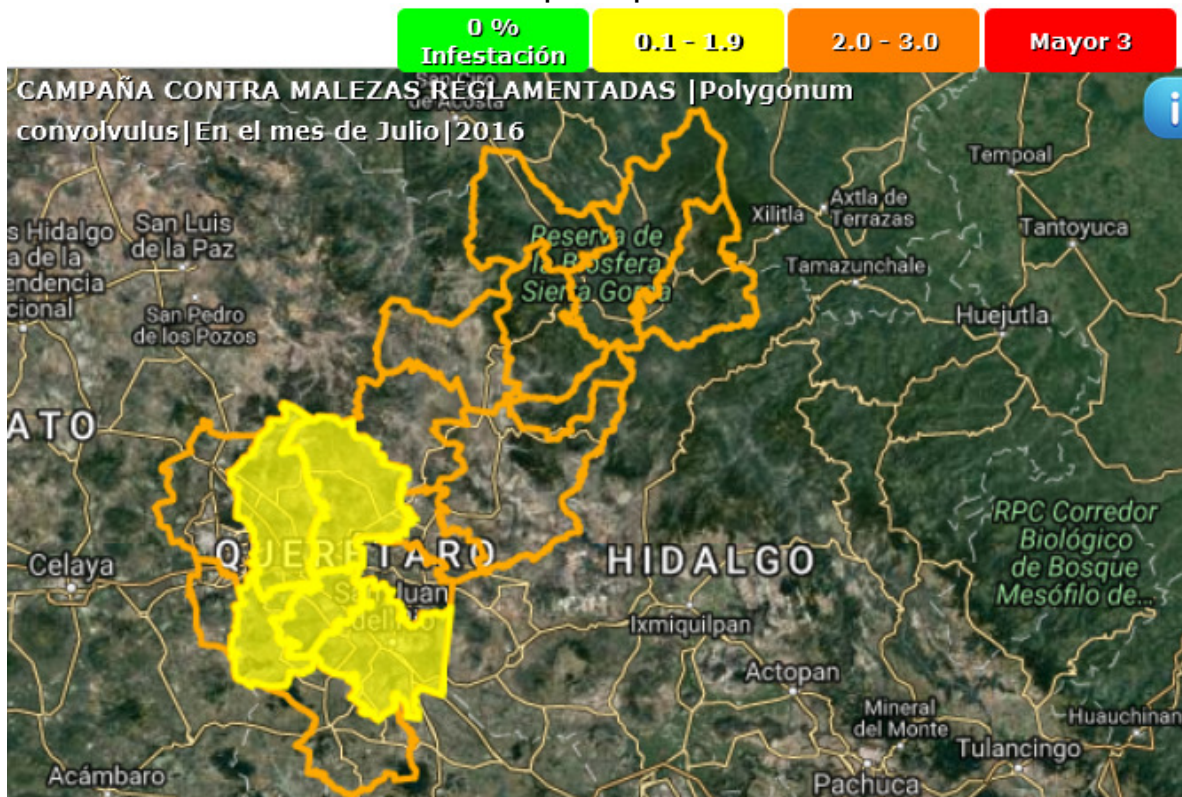

3.- Acciones fitosanitarias

a).- Muestreo

El muestreo se realizó en cultivos de maíz, alfalfa y frijol, en los municipios de Colon, El Marques, Huimilpan Pedro Escobedo y San Juan del Río, el nivel de infestación promedio a nivel estado en el mes de Junio 0.47 plantas por metro cuadrado con una superficie labor acumulada en el mes es de 515.47 hectáreas. Para *Cuscuta spp* el nivel de infestación fue de 3.0 % de diseminación en 31.98 hectáreas



b).-Capacitación.

Se impartieron dos capacitaciones a productores y alumnos de la Universidad Autónoma Metropolitana Xochimilco sobre la identificación y manejo de focos de infestación de *Polygonum convolvulus* y *Cuscuta spp* en el ejido de la Palma Pedro Escobedo a y en El CAM de Corregidora con 22 asistentes.



c).- Mapeo.

En el mes se agregaron dos polígono más en los que se desarrollaran acciones de campaña.

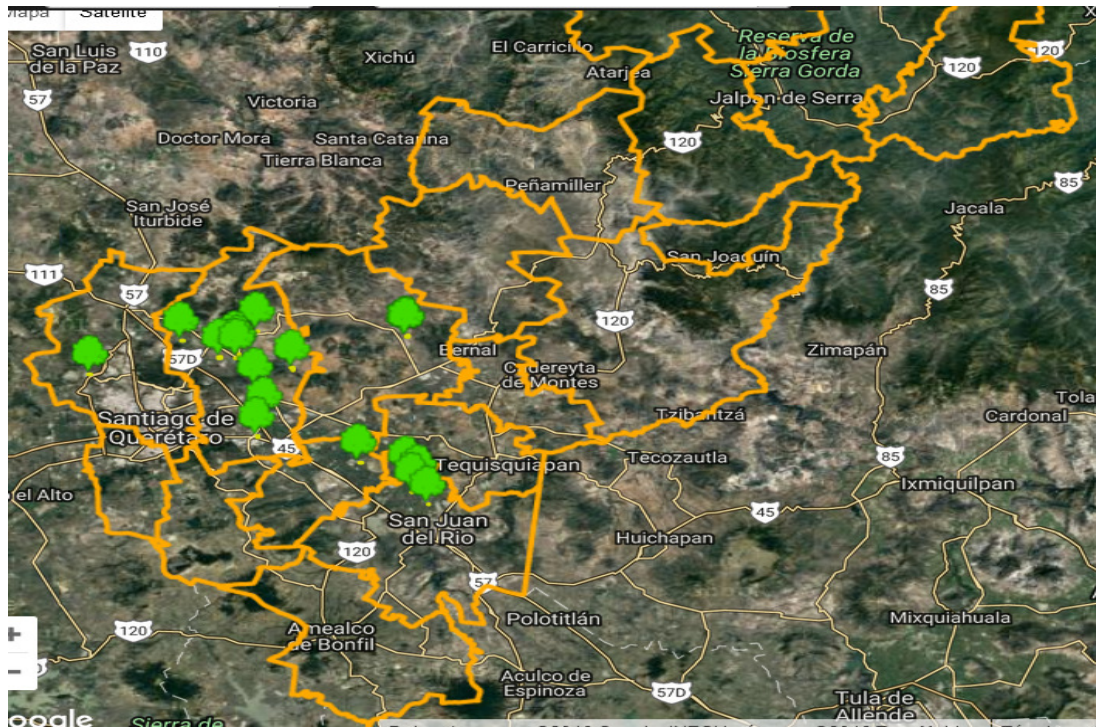

d).- Control de focos de infestación.

Se realizó control de focos de infestación de la maleza *Polygonum convolvulus* en 60 focos, en SICAFI solo se reflejan 55 debido a que 5 repiten control de meses anteriores.



4.- Cumplimiento de metas

Con las acciones realizadas por el personal técnico de la campaña con forme al Manual Operativo de la misma se tiene un avance del 72 % con respectó a la meta anual establecida. Los avances de acuerdo con los indicadores de la campaña se detallan en los siguientes cuadros.

Cuadro 1 Avances financieros mes de Julio o SICAFI:

Actividad	Unidad de medida	Físico		Financiero									
		Programado anual	Programado anual	Ejercido en el mes			Programado al mes	Ejercido al mes				% de avance acumulado	
				Total	Federal	Estatal		Total	Federal	Estatal	Transferido		Autorizado
MAPEO			99,000.00	20,000.00	20,000.00	0.00	43,000.00	41,710.91	41,710.91	0.00	0.00	99,000.00	42
SUPERFICIE MAPEADA	HECTÁREAS	312.00											
PUNTOS DE EXPLORACIÓN	NÚMERO	0											
SITIOS MAPEADOS	NÚMERO	0											
MUESTREO			431,651.00	27,030.40	23,115.20	3,915.20	320,428.00	215,632.11	206,716.91	8,915.20	0.00	431,651.00	50
SUPERFICIE MUESTREADA	HECTÁREAS	312.00											
SUPERFICIE LABOR	HECTÁREAS	5,324.00											
SITIOS MUESTREADOS	NÚMERO	124											
DIAGNÓSTICO			24,600.00	0.00	0.00	0.00	1,800.00	0.00	0.00	0.00	0.00	24,600.00	0
MUESTRAS	NÚMERO	12											
CONTROL DE FOCOS DE INFESTACIÓN			218,200.00	18,103.82	8,687.82	9,416.00	60,165.00	21,230.81	11,814.81	9,416.00	0.00	218,200.00	10
FOCOS DE INFESTACIÓN CONTROLADOS	NÚMERO	83											
CAPACITACIÓN			110,110.00	6,145.20	0.00	6,145.20	83,760.00	66,145.20	60,000.00	6,145.20	0.00	110,110.00	60
CURSOS A TÉCNICOS	NÚMERO	0											
PLÁTICAS A PRODUCTORES	NÚMERO	14											
DIVULGACIÓN													
IMPRESOS	NÚMERO	0											
PINTA DE BARDAS	NÚMERO	0											
EVALUACIÓN													
EVALUACIÓN	NÚMERO	1											
SUPERVISIÓN			44,455.00	0.00	0.00	0.00	2,535.00	0.00	0.00	0.00	0.00	44,455.00	0
SUPERVISIÓN	NÚMERO	5											
INFORMES REVISADOS	NÚMERO	12											

SICAFI: 05/09/2016
Hora: 09:38:57 a.m.

Gráfica 1 Avances Físicas al mes de Julio SICAFI

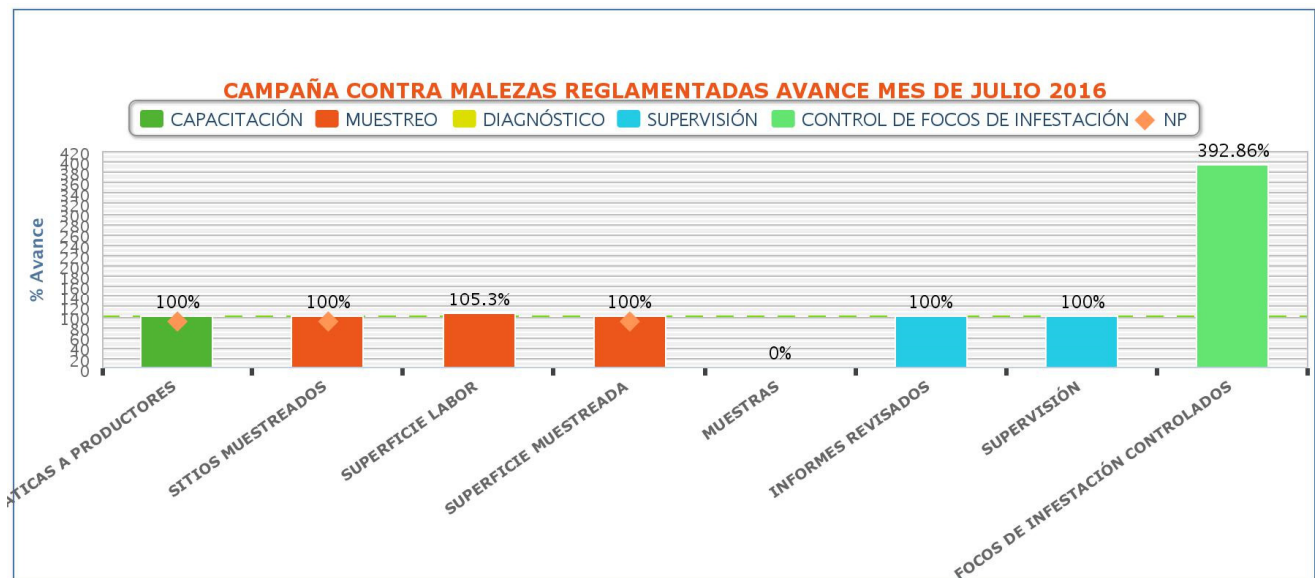

La de superficie labor muestreada se cumplió en capacitación se realizaron dos capacitaciones. La toma de muestras no se realizó debido a que no se encontraron especies sospechosas a malezas reglamentadas. Se realizaron 60 controles de focos de infestación de *Polygonum ocnvolvulus* de los cuales

solo se reflejan 55 en el sistema debido a que repiten control en meses anteriores.

El presupuesto ejercido en el mes de Julio fue de \$71,279.42 y al mes se lleva ejercido \$ 344,719.03 por conceptos de pagos de materiales, gasolina y nómina del personal programado en la campaña.

5.- Impacto de las acciones.

Se beneficiaron a 82 productores con acciones de campaña. El nivel de infestación registrado en el mes él fue 0.47 P/M2 de *Polygonum convolvulus*, siendo mayor al registrado en el mes del año anterior que fue de 0.21 P/M2.

Con la ejecución de la campaña se está protegiendo en el estado una superficie de siembra de 139,379 hectáreas con una producción de 1,117,383 toneladas de diferentes productos, representando un valor de producción de \$1,426,309,000 por lo que es importante continuar con las acciones en beneficio de todos los productores del estado (Anuario Estadístico del Sector Rural Queretano 2015).